

Mast-Hängeleiter-Nachrüstatz (MHN)

Durch den WERKFREUND - Mast-Hängeleiter-Nachrüstatz können alle handelsüblichen Sprossen- Anlegeleitern mit holmseitig durchgängigen Hohlraumsprossen zu einer Mast-Hängeleiter umfunktioniert werden (max. Belastung bis 150 kg).

Bei der Montage des MHN brauchen an der Leiter keine bauliche Veränderungen getroffen werden.

Der Nachrüstatz besteht aus 2 Einhängebügel (1) mit Alu-Gummiauflage (7), 3 Befestigungsachsen (2), Befestigungsmuttern (3-5) und einer Sicherungskette (6).

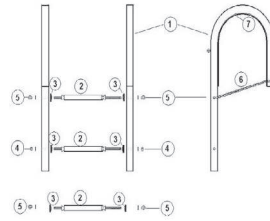

Art.-Nr.: WF-H 60010

Preis: 299,00 €



Eine Montage- und Benutzerinformation wird mitgeliefert. Dieser Nachrüstatz ist geprüft nach DIN EN 131-1+2 und der BGV D36

Maststeigleiter-System

Durch das neue Maststeigleiter-System ist immer ein gesichertes und effektives Arbeiten gewährleistet.

- Höchste Arbeitssicherheit durch Doppelholmleiter und integriertes Steigschutzsyst.
- Vorlaufender Fallschutz gewährleistet auch während des Aufbaus permanente Sicherheit.
- Breite, 30mm tiefe Sprossen für optimale Rutsicherheit beim Auf- und Absteigen.
- Die Doppelholm-Bauweise ermöglicht leichtes Transportieren, Stapeln und Lagern der Module.
- Verschleißarme Befestigung am Mast durch spezielle Anschlagmittel (Flechtleine und Mastbügel mit Anlegeklotz).

Technische Details

- Hohe Flexibilität in Bezug auf Höhe (max. 20,00 m) und Mastdurchmesser (140 mm bis 1000 mm).
- Die Aufbauzeit (Maststockzeit) für einen 15,00 m langen Masten liegt bei ca. 10 Minuten.
- Leiterbreite 505mm, Holmstärke 58mm, Gesamtbelastung 150 kg.
- Das komplette Leiternsystem ist geprüft nach DIN EN 353 CE 0121, DIN 18 799-1, DIN EN ISO 14122-4, DIN EN 131. Die Einhaltung dieser Normen wird von der DEKRA geprüft und zertifiziert.

Komplettsset

Leiterkombination	3-teilig	4-teilig	5-teilig	6-teilig	7-teilig
Leiterlänge	8,80 m	11,60m	14,40 m	17,20 m	20,00 m
Sprossenzahl	32	42	52	62	72
Gewicht	40,0 kg	52,0 kg	64,0 kg	76,0 kg	88,0 kg
Art.-Nr.	WF-H 55140	WF-H 55141	WF-H 55142	WF-H 55143	WF-H 55144
Preis*	3.479,00 €	4.632,00 €	5.784,00 €	6.937,00 €	8.089,00 €

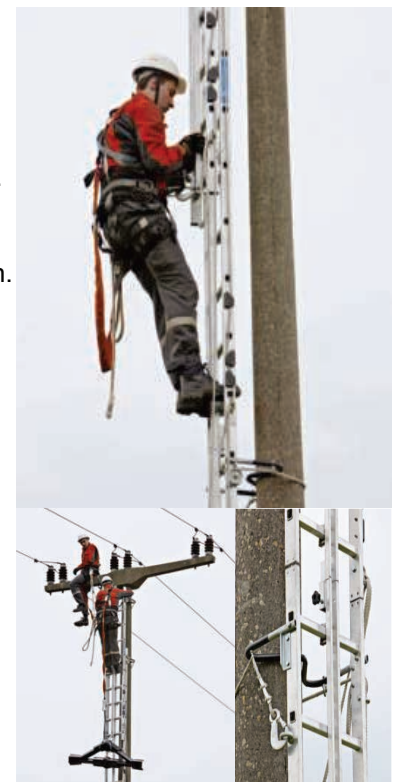

Einzelteile

Leiterkombination	Unterleiter	Mittelleiter	Oberleiter
Leiterlänge	3,52 m	2,85 m	2,80 m
Sprossenzahl	12	10	10
Gewicht	14,0 kg	12,0 kg	12,0 kg
Art.-Nr.	WF-H 41916	WF-H 41917	WF-H 41918
Preis*	1.236,00 €	1.153,00 €	1.091,00 €

Sicherungsläufer

Ausführung	Edelstahl und Aluminium	Edelstahl	ZAST-Optiflex-R4
Gewicht	1,3 kg	1,6 kg	1,7 kg
Art.-Nr.	WF-H 47562	WF-H 47572	WF-H 47588
Preis*	675,00 €	847,00 €	1119,00 €